La Paz, 114 bajos
03600 ELDA (Alicante)
Tfnos: 965382643 – 965380162
Fax: 965382722
E-mail: aic@aic-informatica.es
www.aic-informatica.es

AIC-ProcalWin

Versión 2022-05

Buzón de sugerencias (sólo para clientes con contrato de mantenimiento)

Producción. Informes y estadísticas. Listado de notas

En el diseño 4 se permite seleccionar dos componentes en el informe. Si se selecciona alguno de estos componentes, estos saldrán en lugar del detalle de la factura.

En el diseño 2 se podrá seleccionar los datos que queremos mostrar en el detalle para la factura:

Ventas. Albaranes. Control de albaranes.

Se añaden dos campos de texto libre para identificar los dos nuevos campos libres de las cabecera del albarán.

La Paz, 114 bajos
03600 ELDA (Alicante)
Tfnos: 965382643 – 965380162
Fax: 965382722
E-mail: aic@aic-informatica.es
www.aic-informatica.es

AIC-ProcalWin
Versión 2022-05
Buzón de sugerencias (sólo para clientes con contrato de mantenimiento)

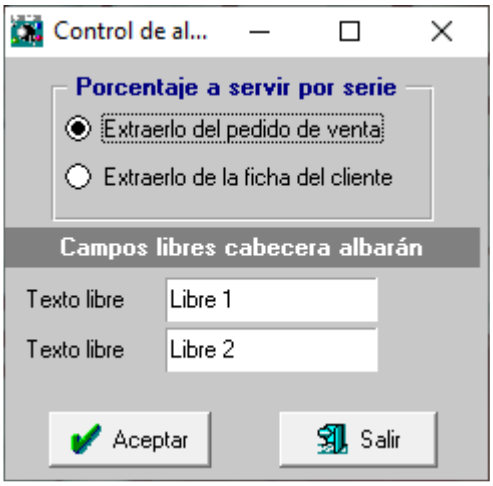

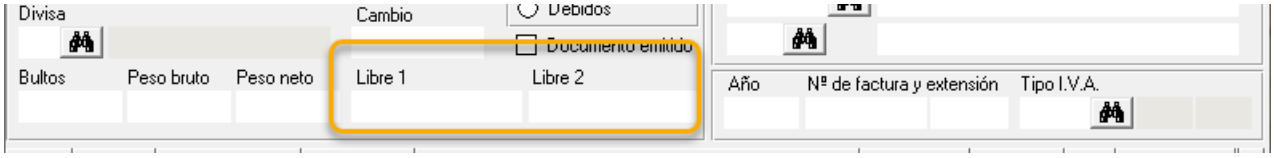

Ventas. Albarán de venta

Se añaden dos campos libres. Serán de uso libre cuando lo requiera nuestro cliente.

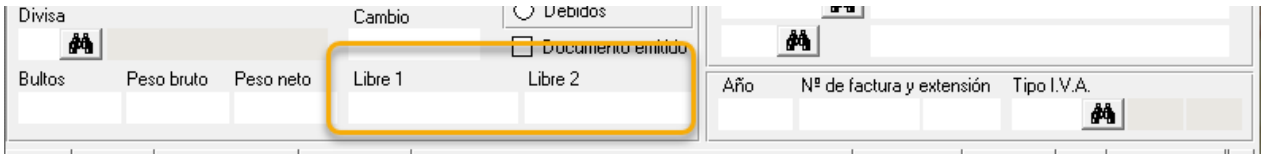

Se añade un nuevo botón para poder realizar entregas parciales de una partida.

La Paz, 114 bajos
03600 ELDA (Alicante)
Tfnos: 965382643 – 965380162
Fax: 965382722
E-mail: aic@aic-informatica.es
www.aic-informatica.es

AIC-ProcalWin

Versión 2022-05

Buzón de sugerencias (sólo para clientes con contrato de mantenimiento)

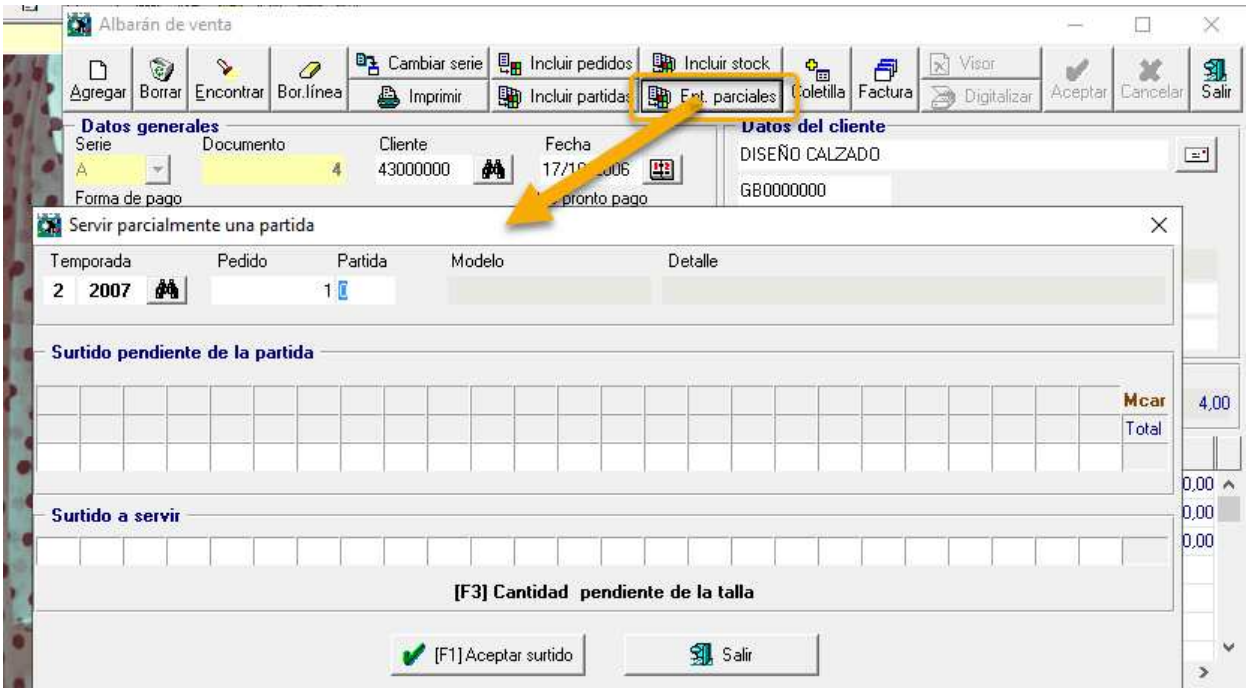

Esta opción se empleará cuando una partida tenga varias notas y queramos servir un surtido sin importar a que nota pertenece. La función actualizará el servido de cada nota de forma independiente, por orden ascendente. Al imprimir el albarán, el operador podrá agrupar por partida para que unifique todas las notas de la misma partida en una línea.

La nueva opción es especialmente útil en pedidos con cantidades grandes de pares en los que hay que sacar varias notas de la misma partida.

La Paz, 114 bajos
03600 ELDA (Alicante)
Tfnos: 965382643 – 965380162
Fax: 965382722
E-mail: aic@aic-informatica.es
www.aic-informatica.es

AIC-ProcalWin

Versión 2022-05

Buzón de sugerencias (sólo para clientes con contrato de mantenimiento)

Producción. Informes y estadísticas. Listado de notas.

Se añade un nuevo diseño de listado de notas (diseño 4).

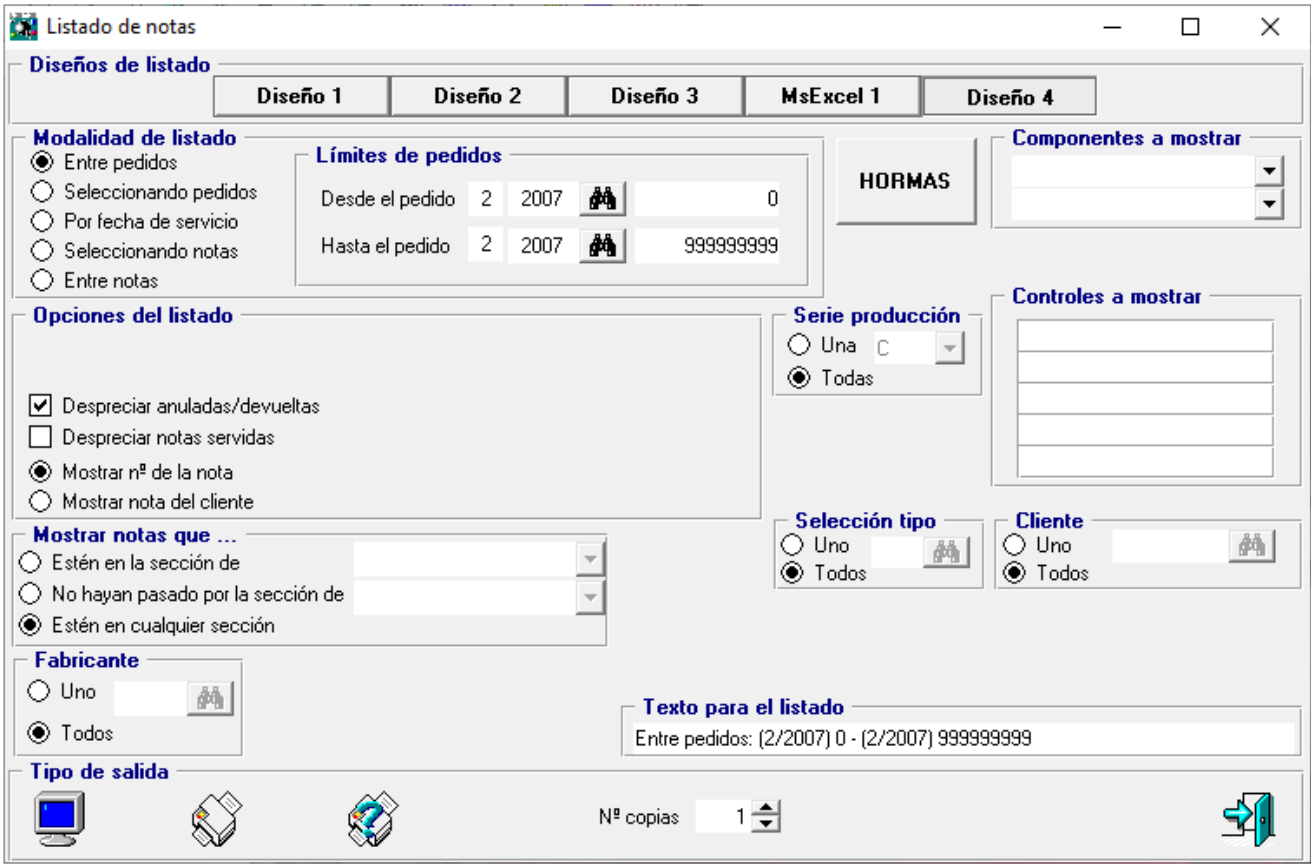

La Paz, 114 bajos
03600 ELDA (Alicante)
Tfnos: 965382643 – 965380162
Fax: 965382722
E-mail: aic@aic-informatica.es
www.aic-informatica.es

AIC-ProcalWin

Versión 2022-05

Buzón de sugerencias (sólo para clientes con contrato de mantenimiento)

Compras. Albaranes de compra

Se añade un nuevo botón para poder comprobar directamente la factura de compra del albarán editado.

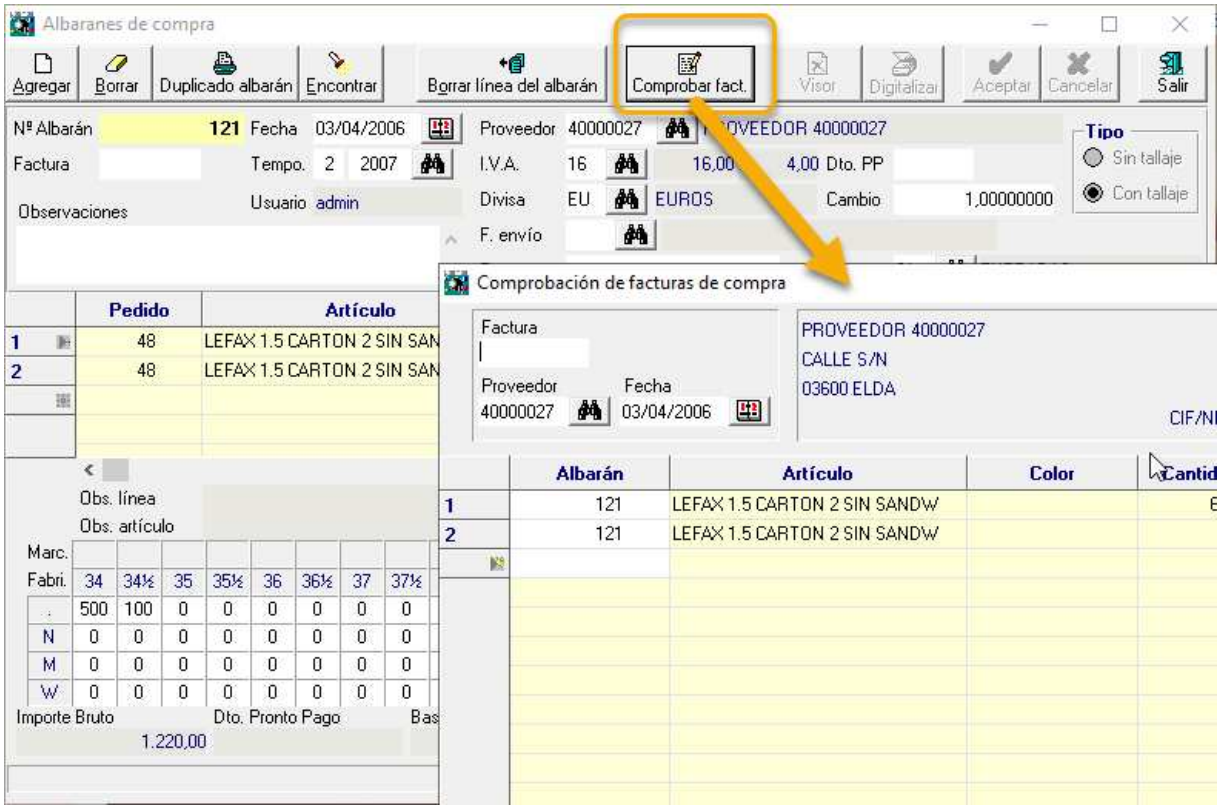

La Paz, 114 bajos
03600 ELDA (Alicante)
Tfnos: 965382643 – 965380162
Fax: 965382722
E-mail: aic@aic-informatica.es
www.aic-informatica.es

Ventas. Contabilizar facturas

Si la fecha del asiento indicada en datos contables se deja en blanco, la fecha del asiento será la fecha de la factura.

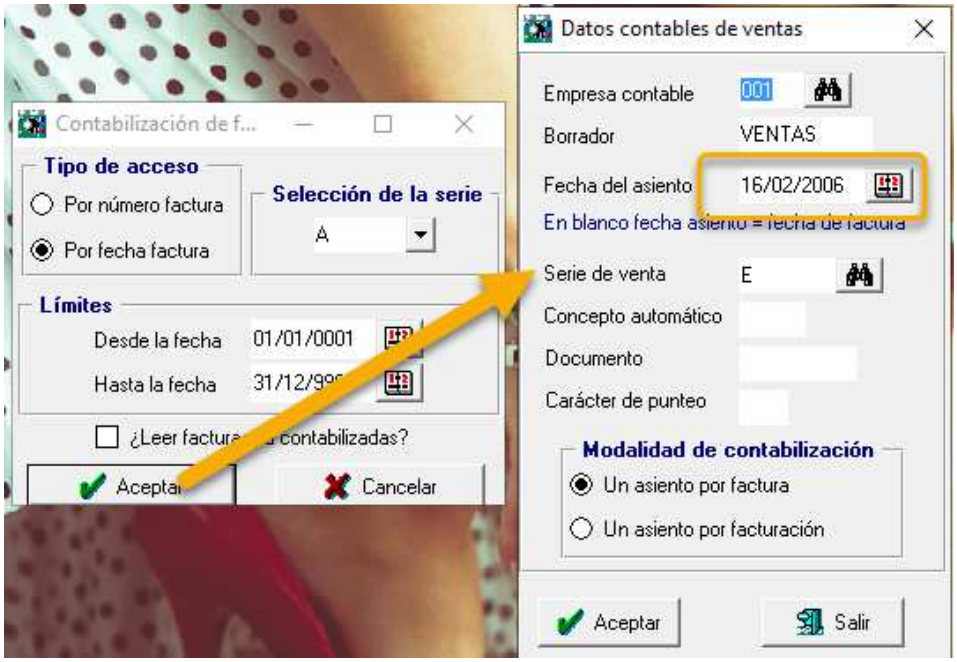

La Paz, 114 bajos
03600 ELDA (Alicante)
Tfnos: 965382643 – 965380162
Fax: 965382722
E-mail: aic@aic-informatica.es
www.aic-informatica.es

Producción. Lista de pedidos.

Nueva opción para mostrar una lista resumida de pedidos.

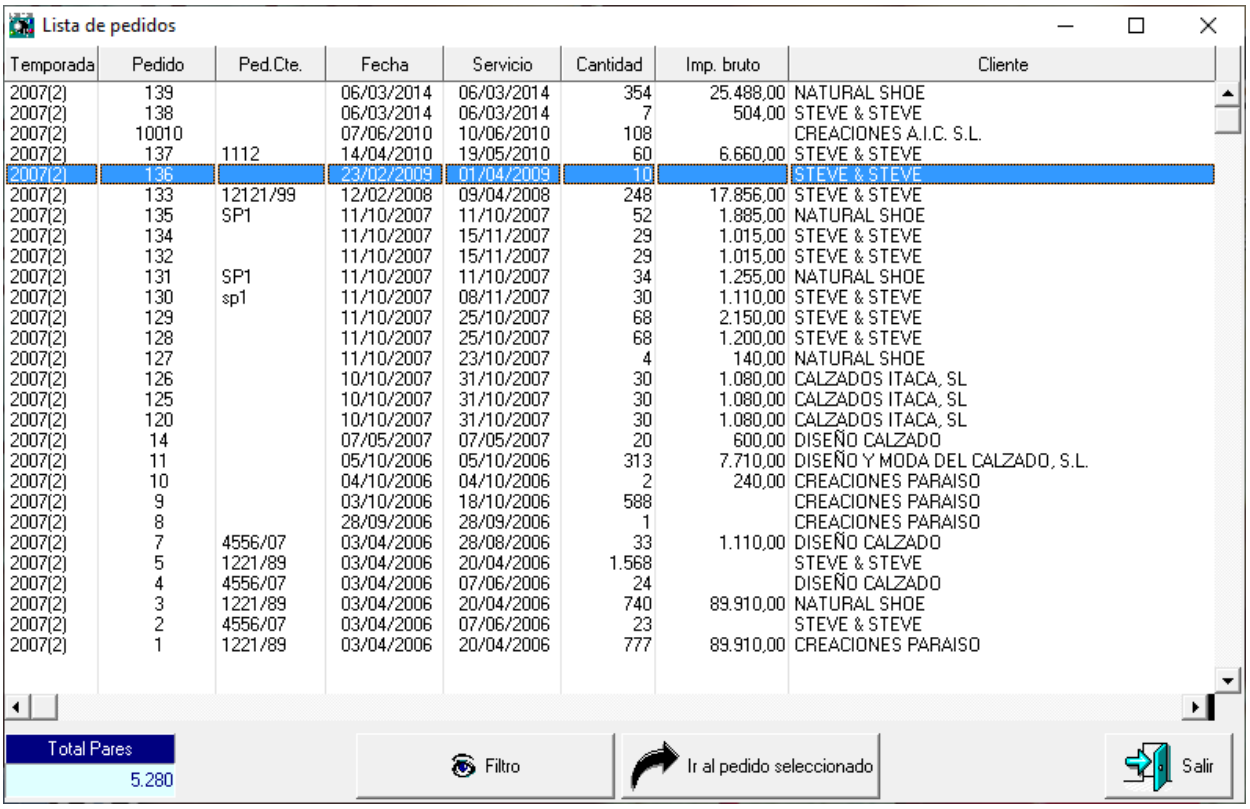

Temporada	Pedido	Ped.Cte.	Fecha	Servicio	Cantidad	Imp. bruto	Cliente
2007(2)	139		06/03/2014	06/03/2014	354	25.488,00	NATURAL SHOE
2007(2)	138		06/03/2014	06/03/2014	7	504,00	STEVE & STEVE
2007(2)	10010		07/06/2010	10/06/2010	108		CREACIONES A.I.C. S.L.
2007(2)	137	1112	14/04/2010	19/05/2010	60	6.660,00	STEVE & STEVE
2007(2)	136		23/02/2009	01/04/2009	10		STEVE & STEVE
2007(2)	133	12121/99	12/02/2008	09/04/2008	248	17.856,00	STEVE & STEVE
2007(2)	135	SP1	11/10/2007	11/10/2007	52	1.885,00	NATURAL SHOE
2007(2)	134		11/10/2007	15/11/2007	29	1.015,00	STEVE & STEVE
2007(2)	132		11/10/2007	15/11/2007	29	1.015,00	STEVE & STEVE
2007(2)	131	SP1	11/10/2007	11/10/2007	34	1.255,00	NATURAL SHOE
2007(2)	130	sp1	11/10/2007	08/11/2007	30	1.110,00	STEVE & STEVE
2007(2)	129		11/10/2007	25/10/2007	68	2.150,00	STEVE & STEVE
2007(2)	128		11/10/2007	25/10/2007	68	1.200,00	STEVE & STEVE
2007(2)	127		11/10/2007	23/10/2007	4	140,00	NATURAL SHOE
2007(2)	126		10/10/2007	31/10/2007	30	1.080,00	CALZADOS ITACA, SL
2007(2)	125		10/10/2007	31/10/2007	30	1.080,00	CALZADOS ITACA, SL
2007(2)	120		10/10/2007	31/10/2007	30	1.080,00	CALZADOS ITACA, SL
2007(2)	14		07/05/2007	07/05/2007	20	600,00	DISEÑO CALZADO
2007(2)	11		05/10/2006	05/10/2006	313	7.710,00	DISEÑO Y MODA DEL CALZADO, S.L.
2007(2)	10		04/10/2006	04/10/2006	2	240,00	CREACIONES PARAISO
2007(2)	9		03/10/2006	18/10/2006	588		CREACIONES PARAISO
2007(2)	8		28/09/2006	28/09/2006	1		CREACIONES PARAISO
2007(2)	7	4556/07	03/04/2006	28/08/2006	33	1.110,00	DISEÑO CALZADO
2007(2)	5	1221/89	03/04/2006	20/04/2006	1.568		STEVE & STEVE
2007(2)	4	4556/07	03/04/2006	07/06/2006	24		DISEÑO CALZADO
2007(2)	3	1221/89	03/04/2006	20/04/2006	740	89.910,00	NATURAL SHOE
2007(2)	2	4556/07	03/04/2006	07/06/2006	23		STEVE & STEVE
2007(2)	1	1221/89	03/04/2006	20/04/2006	777	89.910,00	CREACIONES PARAISO

Una vez situado el puntero del ratón en una línea de la lista (marcada en azul) podrá ir al pedido seleccionado haciendo "doble click" o pinchando en el botón "ir al pedido seleccionado"

El formulario consta de un filtro que permite seleccionar múltiples opciones de búsqueda:

La Paz, 114 bajos
03600 ELDA (Alicante)
Tfnos: 965382643 – 965380162
Fax: 965382722
E-mail: aic@aic-informatica.es
www.aic-informatica.es

AIC-ProcalWin

Versión 2022-05

Buzón de sugerencias (sólo para clientes con contrato de mantenimiento)

La Paz, 114 bajos
03600 ELDA (Alicante)
Tfnos: 965382643 – 965380162
Fax: 965382722
E-mail: aic@aic-informatica.es
www.aic-informatica.es

Ventas. Albaranes. Lista de albaranes

Nueva opción para mostrar una lista resumida de albaranes.

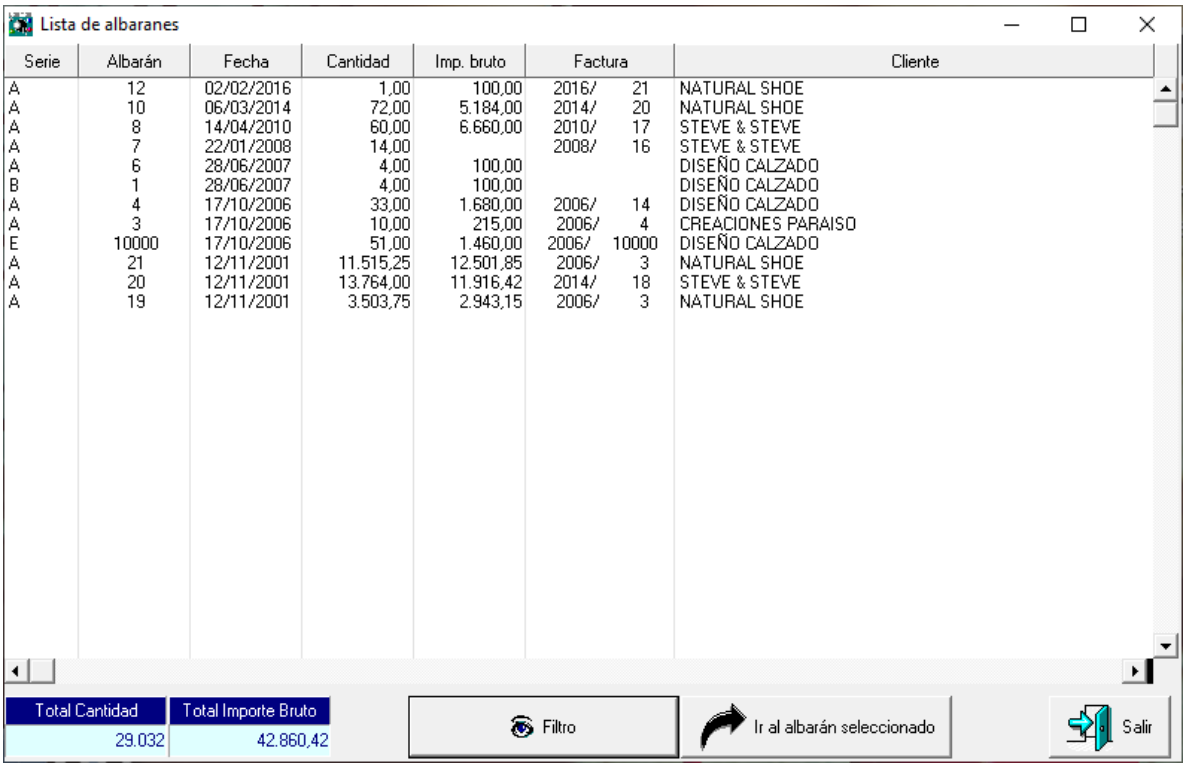

Serie	Albarán	Fecha	Cantidad	Imp. bruto	Factura		Cliente
A	12	02/02/2016	1,00	100,00	2016/	21	NATURAL SHOE
A	10	06/03/2014	72,00	5.184,00	2014/	20	NATURAL SHOE
A	8	14/04/2010	60,00	6.660,00	2010/	17	STEVE & STEVE
A	7	22/01/2008	14,00		2008/	16	STEVE & STEVE
A	6	28/06/2007	4,00	100,00			DISEÑO CALZADO
B	1	28/06/2007	4,00	100,00			DISEÑO CALZADO
A	4	17/10/2006	33,00	1.680,00	2006/	14	DISEÑO CALZADO
A	3	17/10/2006	10,00	215,00	2006/	4	CREACIONES PARAISO
E	10000	17/10/2006	51,00	1.460,00	2006/	10000	DISEÑO CALZADO
A	21	12/11/2001	11.515,25	12.501,85	2006/	3	NATURAL SHOE
A	20	12/11/2001	13.764,00	11.916,42	2014/	18	STEVE & STEVE
A	19	12/11/2001	3.503,75	2.943,15	2006/	3	NATURAL SHOE

Una vez situado el puntero del ratón en una línea de la lista (marcada en azul) podrá ir al albarán seleccionado haciendo "doble click" o pinchando en el botón "ir al albarán seleccionado"

El formulario consta de un filtro que permite seleccionar diferentes opciones de búsqueda:

La Paz, 114 bajos
03600 ELDA (Alicante)
Tfnos: 965382643 – 965380162
Fax: 965382722
E-mail: aic@aic-informatica.es
www.aic-informatica.es

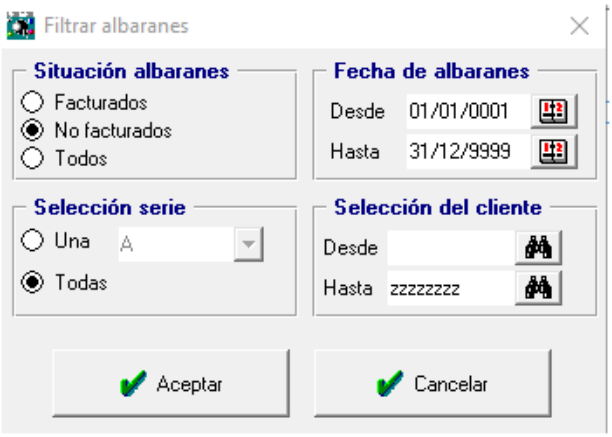

Ventas. Cargos/Abonos. Descontar iva

Situado el cursor en el campo de precio, se podrá quitar el iva del mismo pulsando la tecla de función F8. Deberá entrar el precio y sin teclear "INTRO", pulsar F8.

La opción permite indicar precios de tienda con iva incluido y descontar este para poder aplicarlo posteriormente en factura.

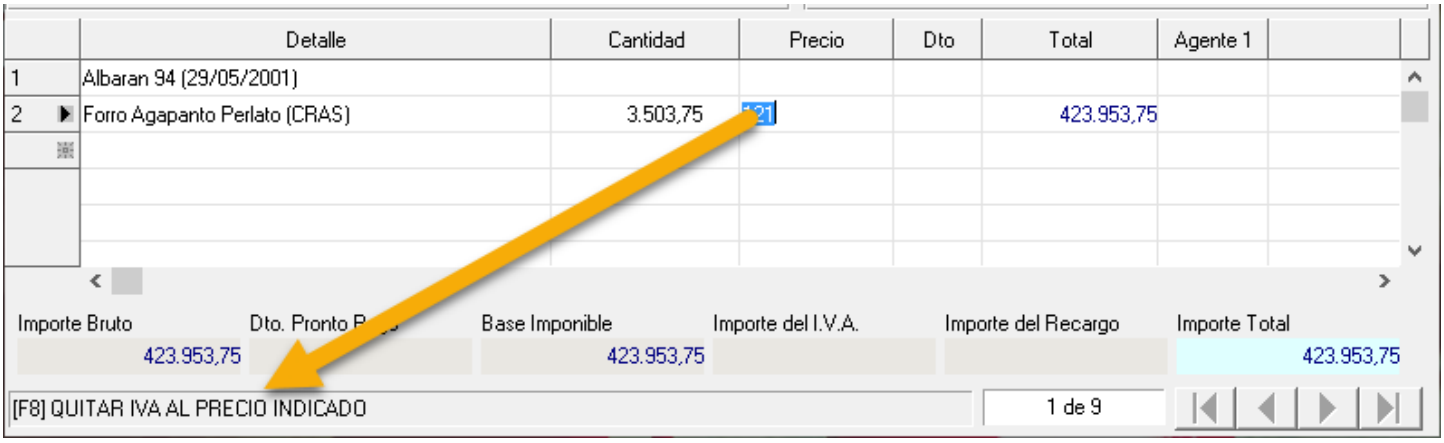

La Paz, 114 bajos
03600 ELDA (Alicante)
Tfnos: 965382643 – 965380162
Fax: 965382722
E-mail: aic@aic-informatica.es
www.aic-informatica.es

Ventas. Pedidos. Imprimir.

En el tipo de salida "Administración", se permite mostrar la imagen, silueta o no mostrar nada (como hasta ahora). La opción elegida quedará guardada en la BBDD.

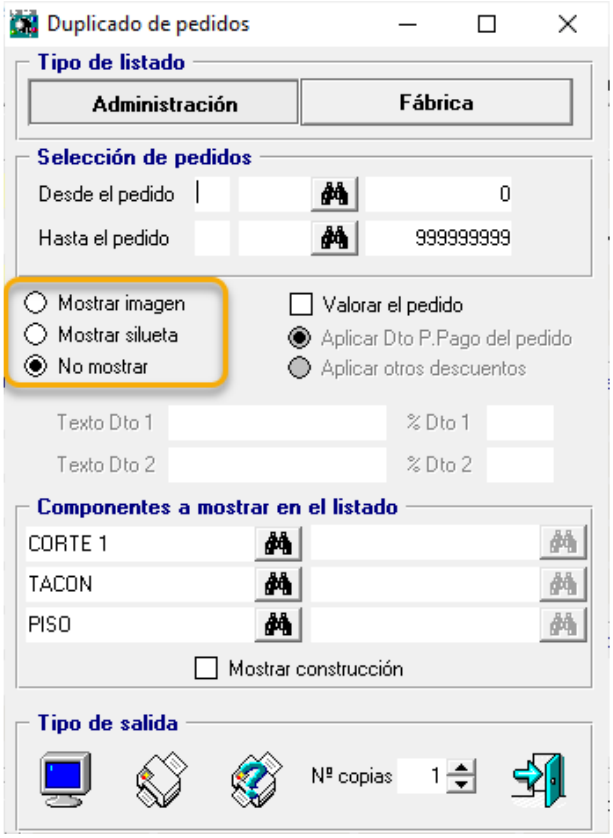

La Paz, 114 bajos
03600 ELDA (Alicante)
Tfnos: 965382643 – 965380162
Fax: 965382722
E-mail: aic@aic-informatica.es
www.aic-informatica.es

Ventas. Facturar albaranes, cargos/abonos

En la facturación selectiva se permite capturar los datos del cliente del primer albarán (si tuviera mas de uno). Esto es útil cuando se emplea un cliente genérico para diferentes titulares, por ejemplo, para facturar ventas "on-line".

NOTA.- Los clientes que deseen implementar este cambio en su factura deberán solicitarlo.

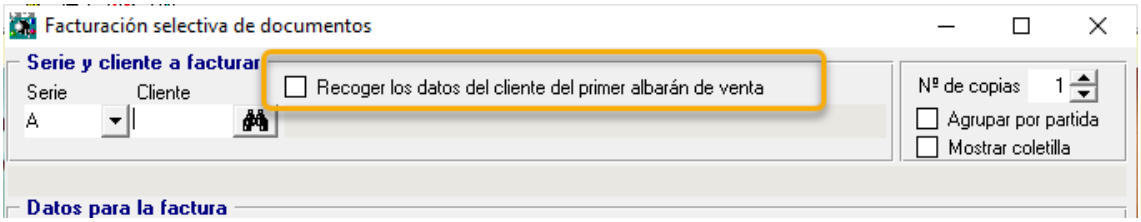

Se muestra una nueva columna de portes para indicarle al operador si la factura lleva portes y poder incrementar el importe de la factura.

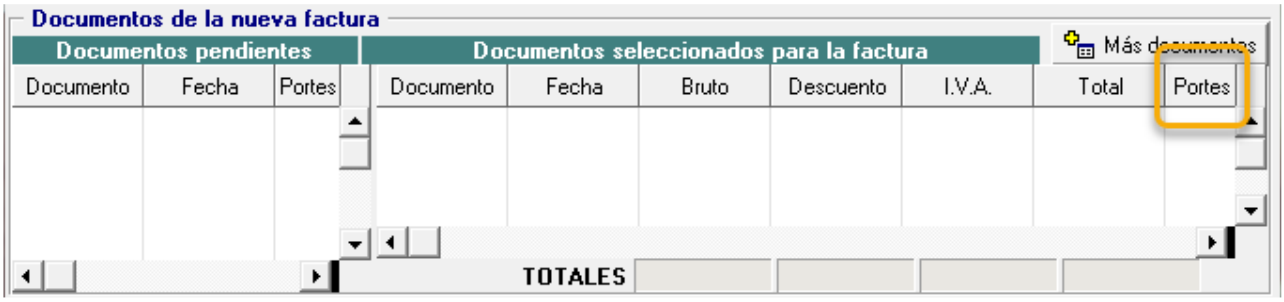

Se permite maximizar el formulario:

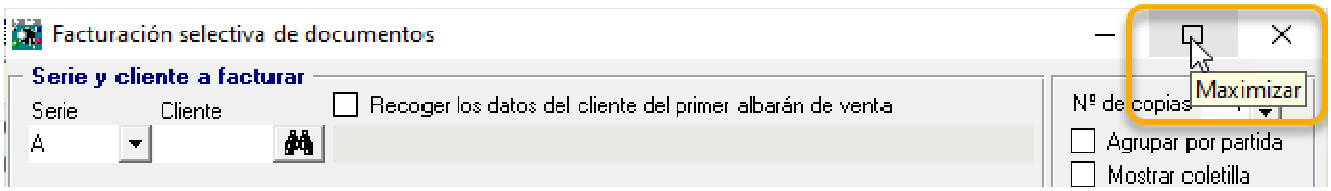

La Paz, 114 bajos
03600 ELDA (Alicante)
Tfnos: 965382643 – 965380162
Fax: 965382722
E-mail: aic@aic-informatica.es
www.aic-informatica.es

Ventas. Pedidos. Entrada de partidas.

La lista visible de componentes del modelo se amplia de 15 a 22 caracteres

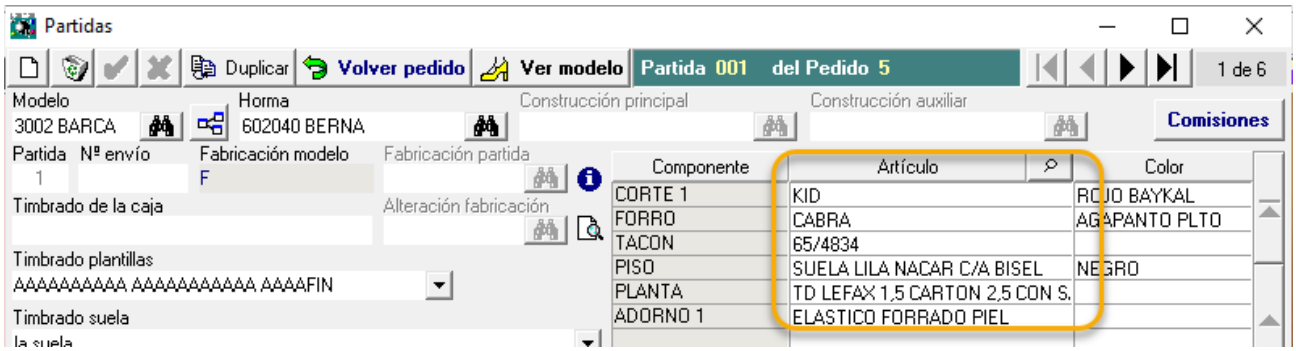

Modelos. Listado de modelos.

En el listado de ficha técnica, se permite opcionalmente mostrar la fabricación.

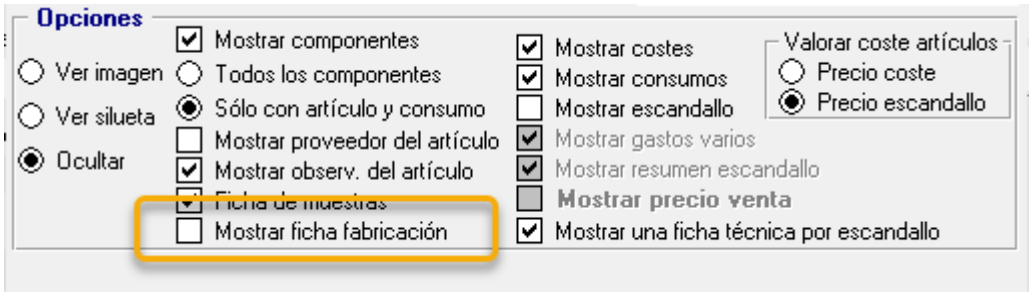

La Paz, 114 bajos
03600 ELDA (Alicante)
Tfnos: 965382643 – 965380162
Fax: 965382722
E-mail: aic@aic-informatica.es
www.aic-informatica.es

Nómina. Modificar periodo de liquidación.

Se permite filtrar por modelo, uno o todos

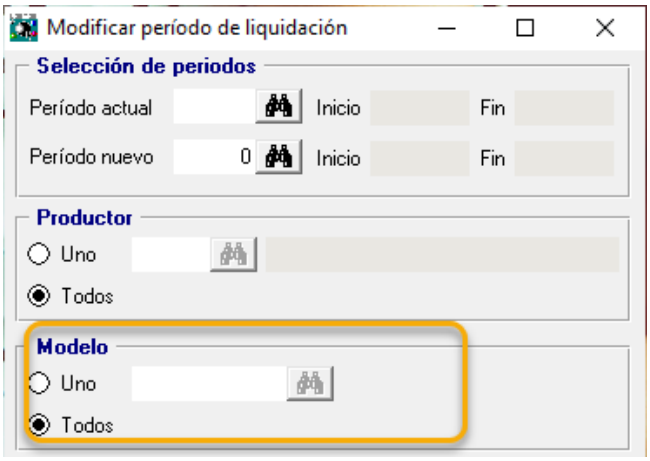

Nómina. Informes antes del cierre. Nómina real

Se añade salida a MSExcel

La Paz, 114 bajos
03600 ELDA (Alicante)
Tfnos: 965382643 – 965380162
Fax: 965382722
E-mail: aic@aic-informatica.es
www.aic-informatica.es

Nómina. Informes antes del cierre. Nómina por productor

Se añade una nueva salida resumida por fecha de entrada

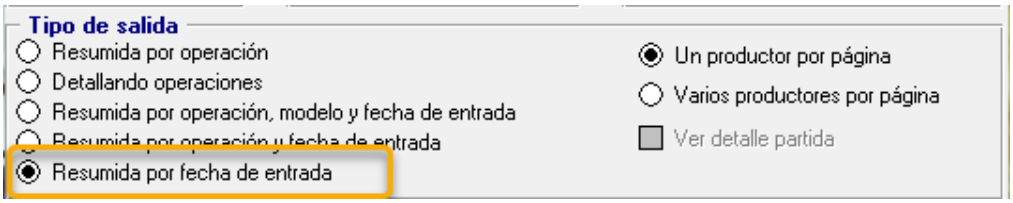

Nómina. Informes antes del cierre. Movimientos por productor

Se implementan nuevos controles:

Se añade un nuevo filtro "desde-hasta" fecha de entrada
Se añade un nuevo filtro "desde-hasta" operación
Se permite totalizar o no por productor
Se muestra la descripción de la operación
Se muestra un total final

La Paz, 114 bajos
03600 ELDA (Alicante)
Tfnos: 965382643 – 965380162
Fax: 965382722
E-mail: aic@aic-informatica.es
www.aic-informatica.es

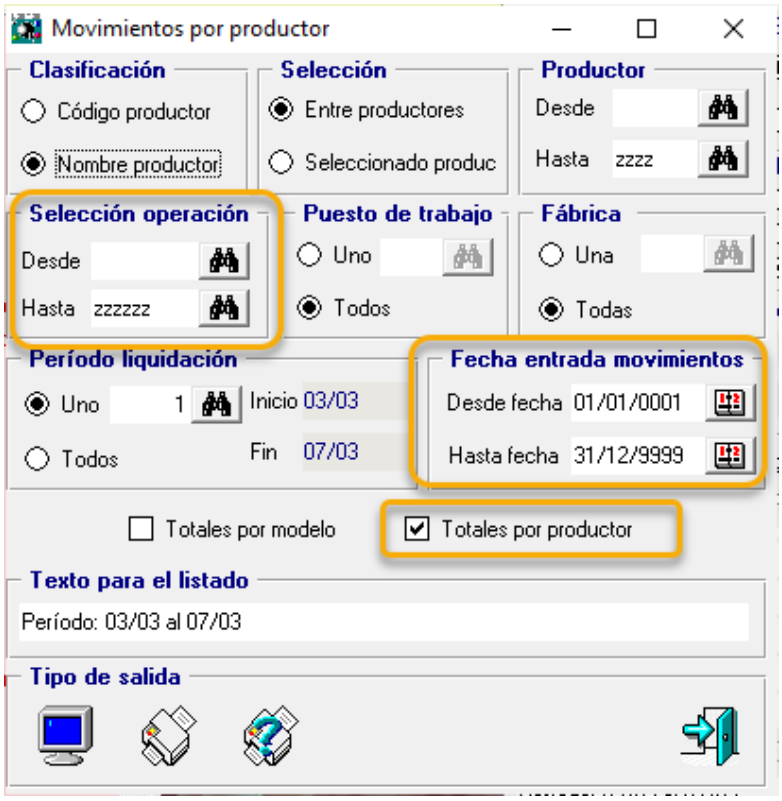

Nómina. Informes antes del cierre. Liquidación de personal

Se permite enviar el listado a MS Excel cuando NO se haya seleccionado la casilla "agrupar por puesto de trabajo"

La Paz, 114 bajos
03600 ELDA (Alicante)
Tfnos: 965382643 – 965380162
Fax: 965382722
E-mail: aic@aic-informatica.es
www.aic-informatica.es

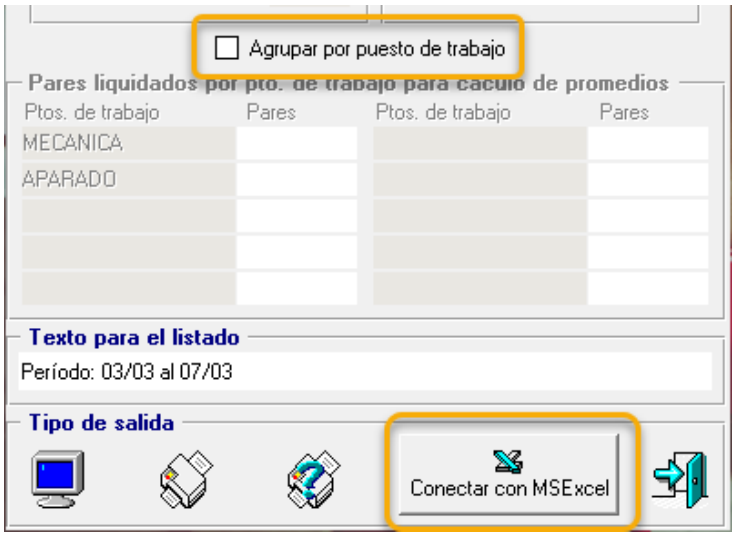

Ficheros. Nómina. Ficha de productor

IBAN. Saltar al campo siguiente al completar los cuatro dígitos de cada grupo

Ficheros. Modelos. Fabricaciones

Se añade la posibilidad de introducir un texto cualquiera a la descripción fija de la operación. Con este cambio se evita el tener que crear muchas operaciones simplemente porque cambia un texto concreto de la descripción de la operación.

Con esta nueva opción se podrá añadir, reemplazar o prefijar a la descripción de la operación el texto asignado.

La Paz, 114 bajos
03600 ELDA (Alicante)
Tfnos: 965382643 – 965380162
Fax: 965382722
E-mail: aic@aic-informatica.es
www.aic-informatica.es

La descripción mostrada en la nota emitida, así como en los movimientos de la nómina y otros módulos de la aplicación, será el resultado de aplicar la acción reflejada en la fabricación del modelo.

¡¡NOTA!! Los clientes que quieran implementar este cambio deberán notificarlo para que se modifique la impresión de su nota

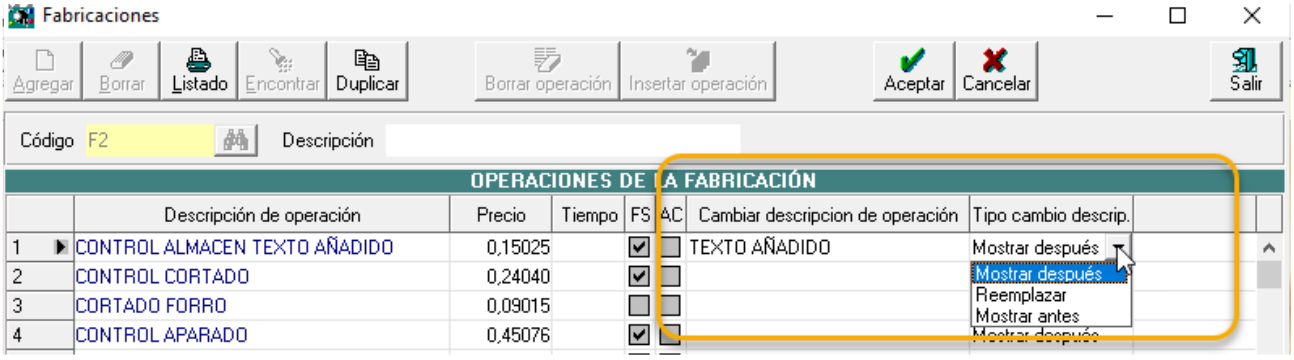

Ficheros. Modelos. Escandallo base. Botón "controles"

Se añade un nuevo radio botón para determinar la forma de actuar cuando se varíe el precio de un componente.

La Paz, 114 bajos
03600 ELDA (Alicante)
Tfnos: 965382643 – 965380162
Fax: 965382722
E-mail: aic@aic-informatica.es
www.aic-informatica.es

AIC-ProcalWin

Versión 2022-05

Buzón de sugerencias (sólo para clientes con contrato de mantenimiento)

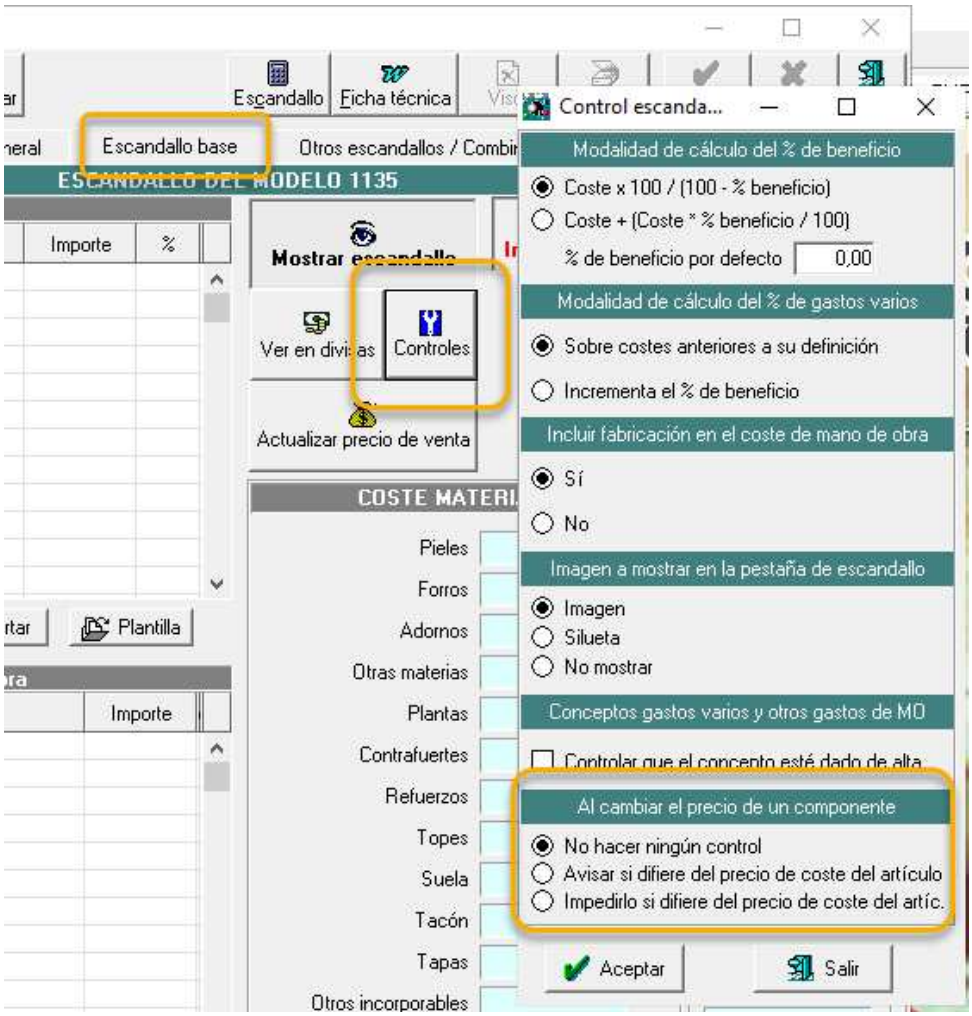

La Paz, 114 bajos
03600 ELDA (Alicante)
Tfnos: 965382643 – 965380162
Fax: 965382722
E-mail: aic@aic-informatica.es
www.aic-informatica.es

Producción. Informes y estadísticas. Informe de producción.

Se añade un nuevo listado "por provincia"

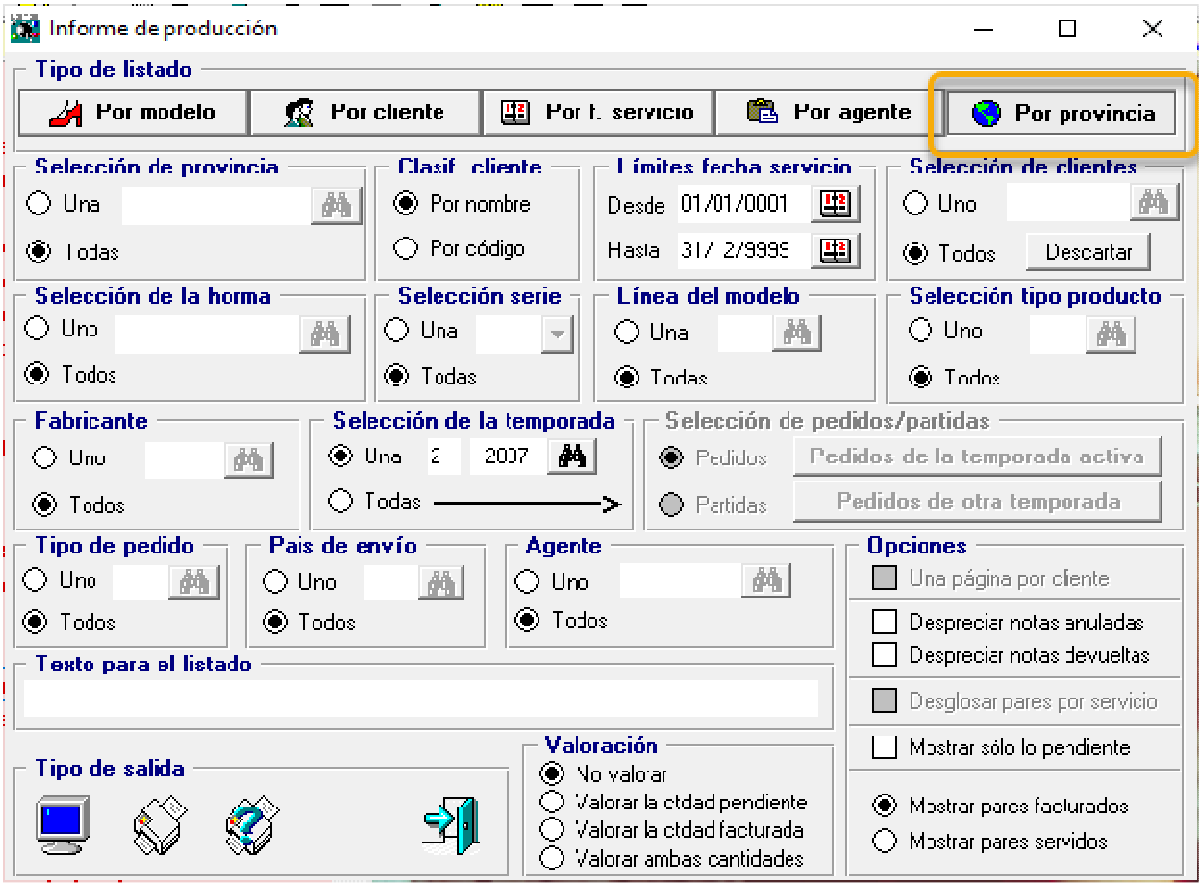

La Paz, 114 bajos
03600 ELDA (Alicante)
Tfnos: 965382643 – 965380162
Fax: 965382722
E-mail: aic@aic-informatica.es
www.aic-informatica.es

Nóminas. Entrada de movimientos.

Se añade un nuevo botón para modificar la lista activa de movimientos resultante de una búsqueda mediante la función "Encontrar".

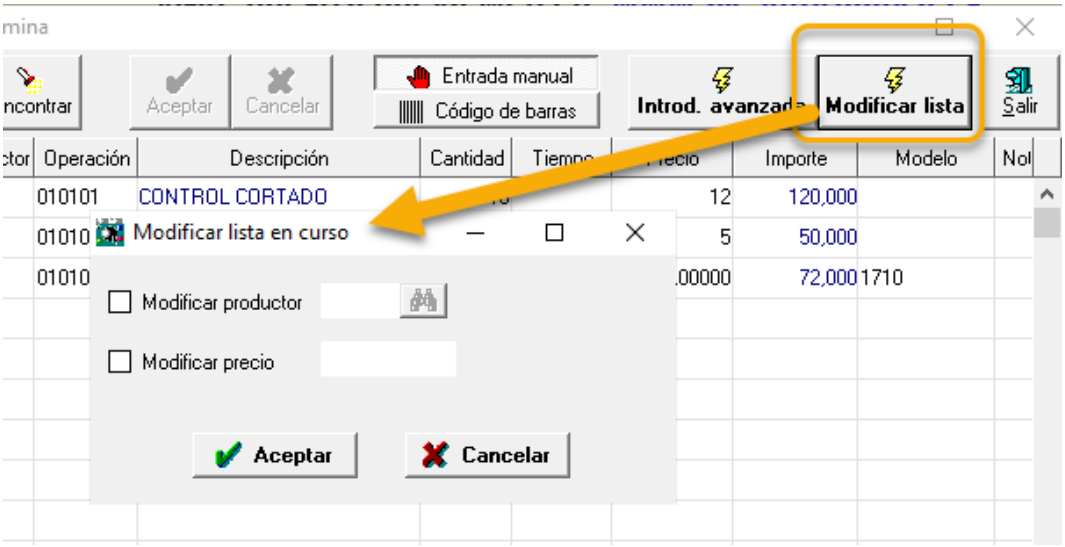

Sustituye el productor y/o precio de la lista activa por un nuevo productor y/o precio.

La Paz, 114 bajos
03600 ELDA (Alicante)
Tfnos: 965382643 – 965380162
Fax: 965382722
E-mail: aic@aic-informatica.es
www.aic-informatica.es

Ventas. Relación de facturas.

Se añade un nuevo filtro por provincia y se permite clasificar el listado por país+provincia.

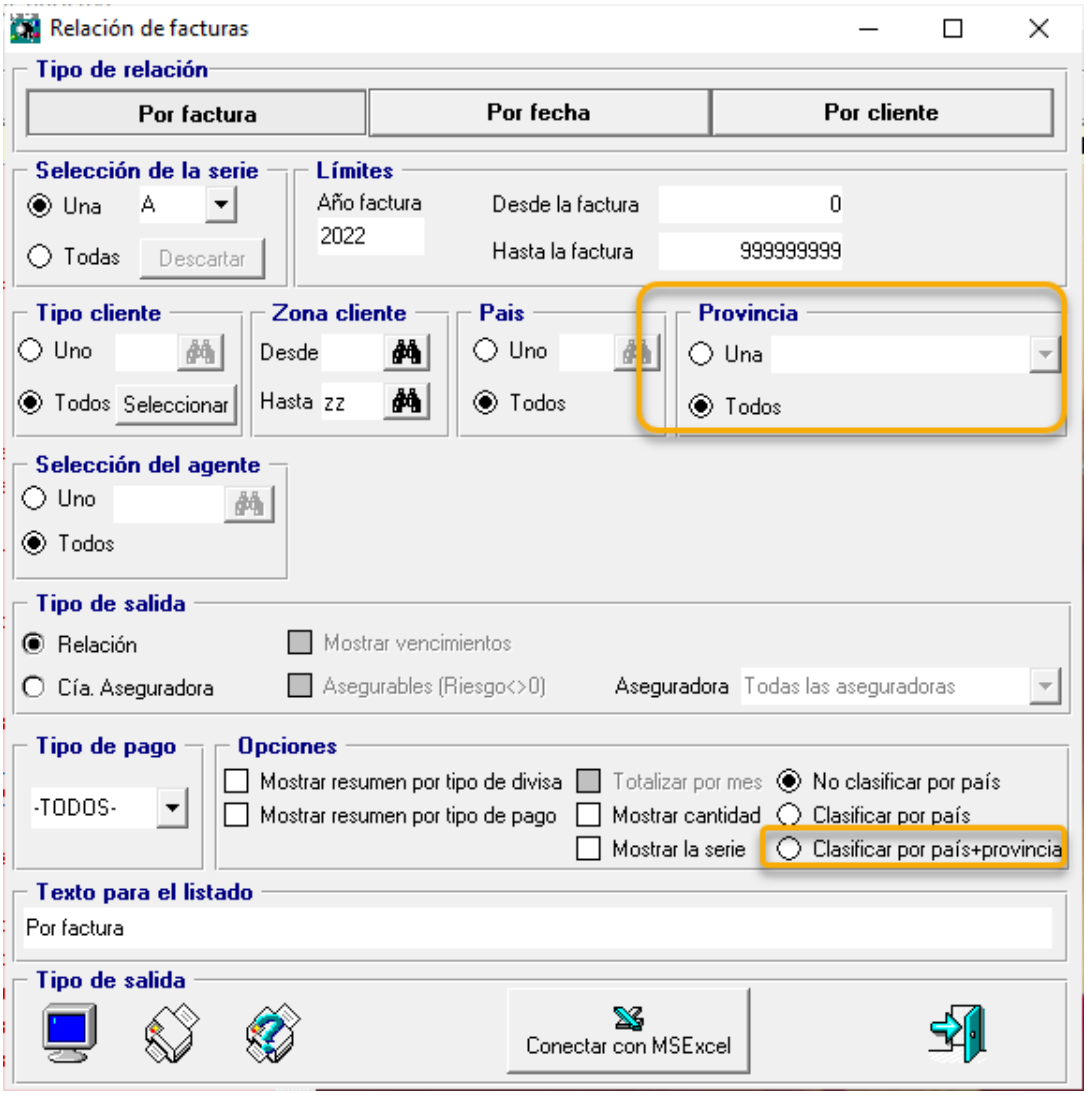

La Paz, 114 bajos
03600 ELDA (Alicante)
Tfnos: 965382643 – 965380162
Fax: 965382722
E-mail: aic@aic-informatica.es
www.aic-informatica.es

Nominas. Informes antes del cierre. Nómina por productor

Nuevo filtro por fecha de entrada de movimientos

Se añade una casilla para poder mostrar el detalle factura de la partida.

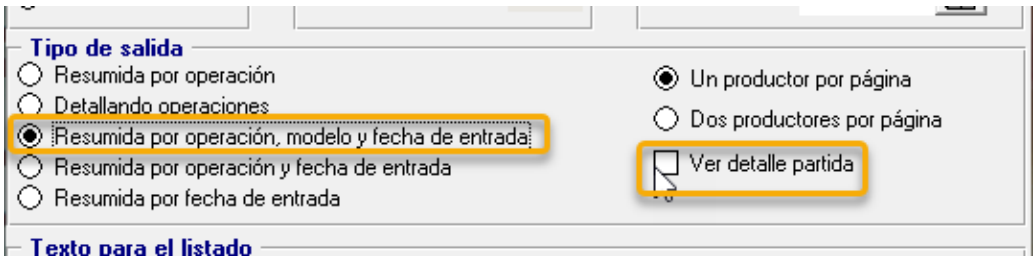

En los tipos de salida: resumida por operación" y "detallando operaciones", poder saltar o no de página por cada productor.

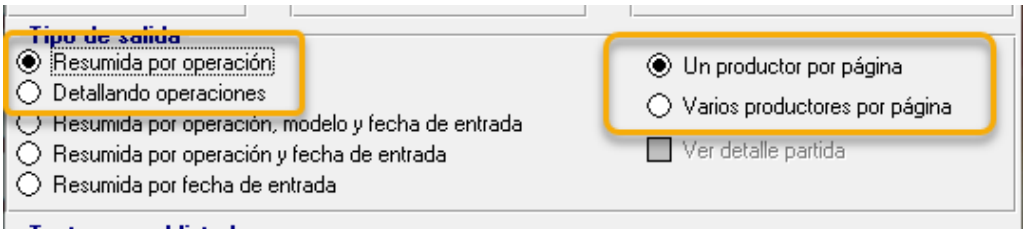

La Paz, 114 bajos
03600 ELDA (Alicante)
Tfnos: 965382643 – 965380162
Fax: 965382722
E-mail: aic@aic-informatica.es
www.aic-informatica.es

Se muestra el valor del total cantidad en la suma del productor, antes solo se totalizaba el importe.

Clientes. Listado de clientes

Poder filtrar clientes que tengan facturas en un periodo determinado.

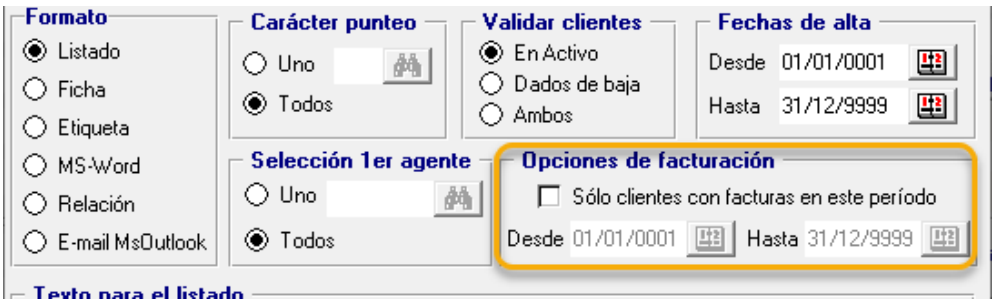

Utilidades. Buscar/reemplazar en modelos

Solicitar una temporada o todas. Por defecto se tomará la activa.

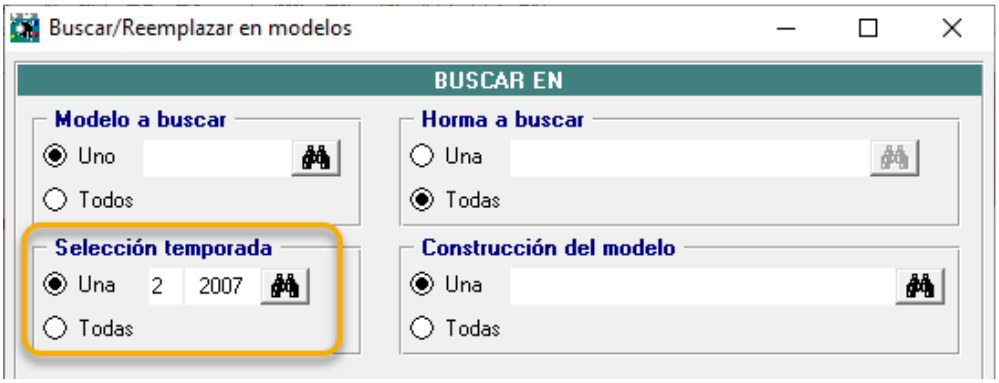

La Paz, 114 bajos
03600 ELDA (Alicante)
Tfnos: 965382643 – 965380162
Fax: 965382722
E-mail: aic@aic-informatica.es
www.aic-informatica.es

Producción. Informes y estadísticas. Informe de pedidos en fabricación.

Poder enviar la consulta detallada a MS Excel.

Ventas. Albaranes y Cargos/Abonos

Si se cambia un albarán de serie y el nº de documento (albarán) ya existe, se mostrará un aviso y el operador decidirá si continuar o no. Si decide continuar, el albarán se grabará con el próximo contador de la serie elegida.

Clientes.

Se añade el campo "nuestro banco". Es el banco donde se abonarán las remesas del cliente. Este banco saldrá en nuestra factura, si lo notifica a nuestro departamento de programación.

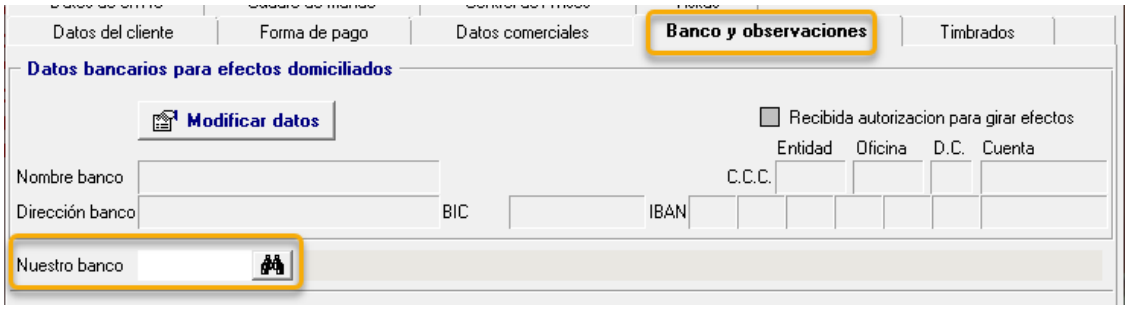

La Paz, 114 bajos
03600 ELDA (Alicante)
Tfnos: 965382643 – 965380162
Fax: 965382722
E-mail: aic@aic-informatica.es
www.aic-informatica.es

Ventas. Expediciones. Preparar expediciones

Mostrar el total de pares en la línea de la caja

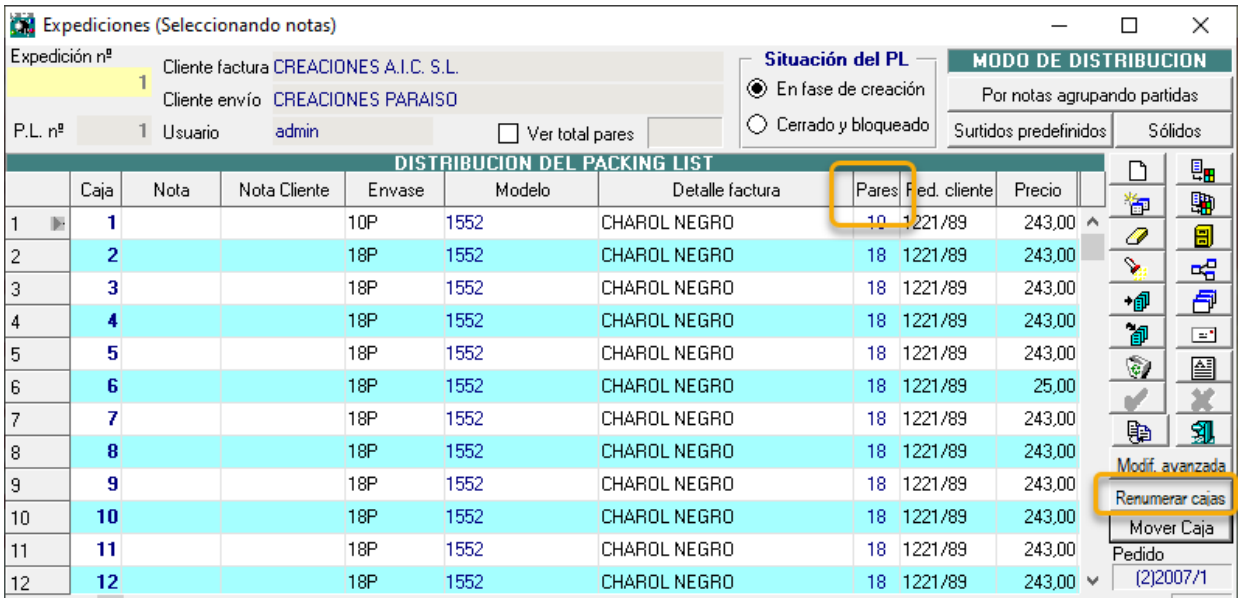

Se añade una nueva opción para poder renumerar las cajas del packing-list a partir de un número de caja concreto.

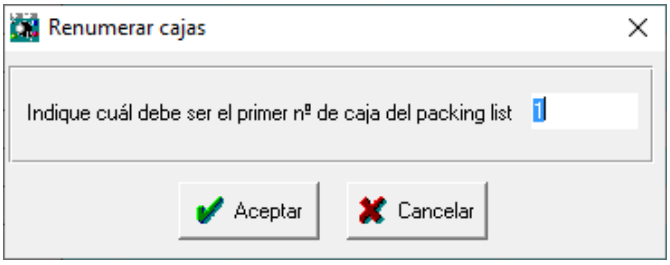

La Paz, 114 bajos
03600 ELDA (Alicante)
Tfnos: 965382643 – 965380162
Fax: 965382722
E-mail: aic@aic-informatica.es
www.aic-informatica.es

Producción. Informes y estadísticas. Listado de notas

Nuevo control para mostrar la escala a fabricar o la escala a marcar

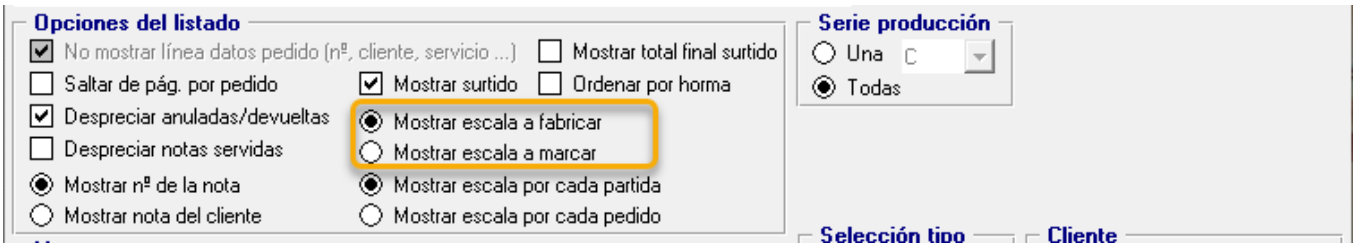

Ventas. Expediciones. Preparar expedición.

Distribución por notas "agrupando partidas"

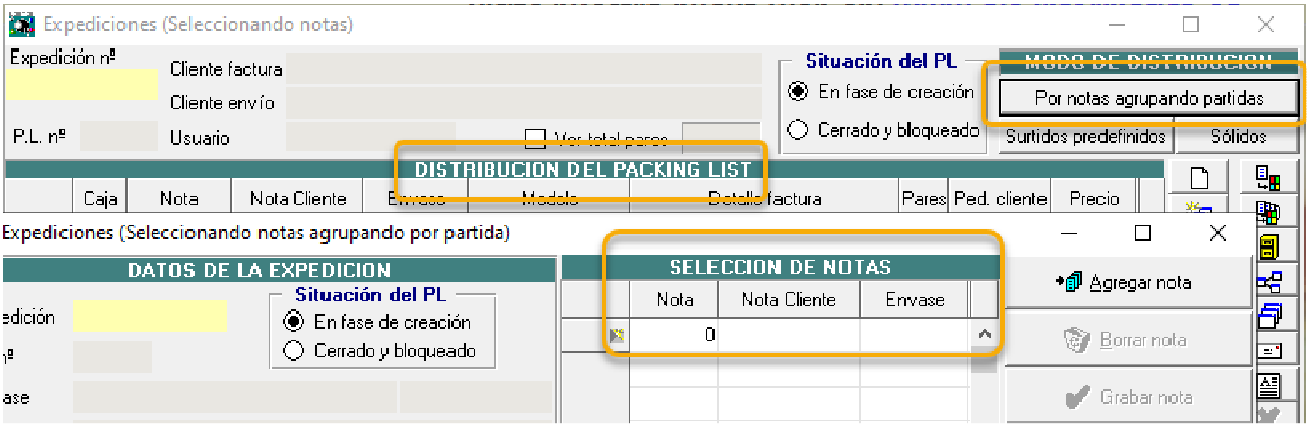

Para conseguir mas agilidad en el proceso de distribución se asocia una tecla función a cada una de las siguientes situaciones:

1. Repetir surtido anterior. "F3"

La Paz, 114 bajos
03600 ELDA (Alicante)
Tfnos: 965382643 – 965380162
Fax: 965382722
E-mail: aic@aic-informatica.es
www.aic-informatica.es

2. Otra caja. "F4"
3. Siguiente partida. "F5"

Ventas. Albaranes. Generación automática.

Poder añadir notas conociendo el nº de pedido del cliente. Para ello se habilita un nuevo botón "incluir pedidos cliente", que abrirá una parrilla para indicar los pedidos a servir.

Este cambio ahorra tiempo cuando el cliente nos facilita su número de pedido ya que no tenemos que localizar nuestros números de pedidos a servir.

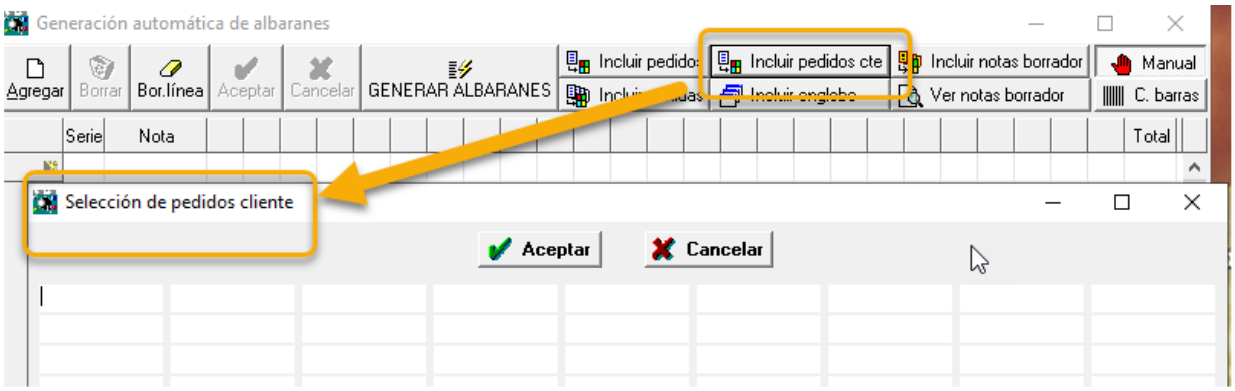

Ventas. Facturar albaranes. Listado de pre-facturación.

Poder valorar o no el informe. Por defecto saldrá valorado.

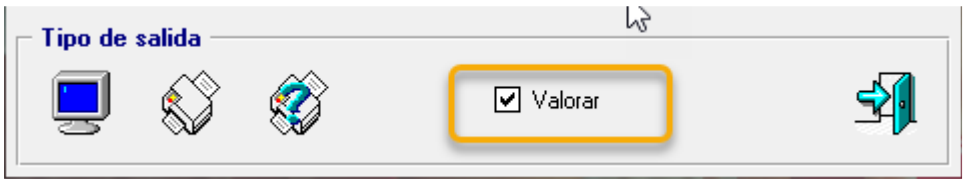

La Paz, 114 bajos
03600 ELDA (Alicante)
Tfnos: 965382643 – 965380162
Fax: 965382722
E-mail: aic@aic-informatica.es
www.aic-informatica.es

Articulos. Listado de artículos

Poder cambiar el nombre de la empresa que encabeza el listado.

Es útil cuando las compras las realiza otra empresa. Si se cambia aquí la empresa del listado, deberá cambiarse también en el listado de pedidos de compra (duplicado de pedido).

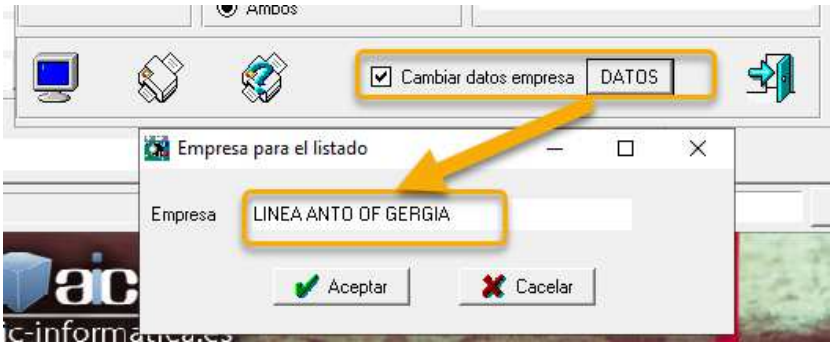

Producción. Informes y estadísticas. Informe de pedidos en fabricación.

Se añade una nueva modalidad de listado: "seleccionando pedidos de cliente". En este caso, el operador podrá entrar múltiples pedidos de un mismo cliente o varios, sin necesidad de buscar nuestros pedidos.

La Paz, 114 bajos
03600 ELDA (Alicante)
Tfnos: 965382643 – 965380162
Fax: 965382722
E-mail: aic@aic-informatica.es
www.aic-informatica.es

Si el operador selecciona "ordenar por fecha de servicio", se mostrarán en el informe subtotales por fecha de servicio.

Modelos. Listado de modelos

En las opciones de salida: "Ficha técnica", "Ficha de fabricación" y "Ficha de escandallo", se podrá filtrar por el campo de otras observaciones del modelo. Este filtro actuará tanto sobre el campo de la ficha general del modelo como sobre el campo de otros escandallos/combinaciones.

El texto introducido en este campo se buscará en el campo de observaciones del modelo y se realizará la selección.

La Paz, 114 bajos
03600 ELDA (Alicante)
Tfnos: 965382643 – 965380162
Fax: 965382722
E-mail: aic@aic-informatica.es
www.aic-informatica.es

Se iguala la longitud del campo de observaciones de la pestaña de "escandallos/combinaciones" con el de la ficha general del modelo.

Pedido de venta. Proforma

Añadir en el fichero de control de la composición del detalle de la proforma los 10 campos libres de la partida.

La Paz, 114 bajos
03600 ELDA (Alicante)
Tfnos: 965382643 – 965380162
Fax: 965382722
E-mail: aic@aic-informatica.es
www.aic-informatica.es

Fichero de operaciones

Se amplia el campo de descripción de 20 a 30 caracteres

¡¡NOTA!! Si va a emplear más de 20 caracteres en las operaciones deberá notificarlo al departamento de programación para adaptar la notilla de fabricación.

Utilidades. Seguridad/permisos de usuario

En la sección dedicada a "otras opciones especiales del usuario" se añaden dos controles nuevos:

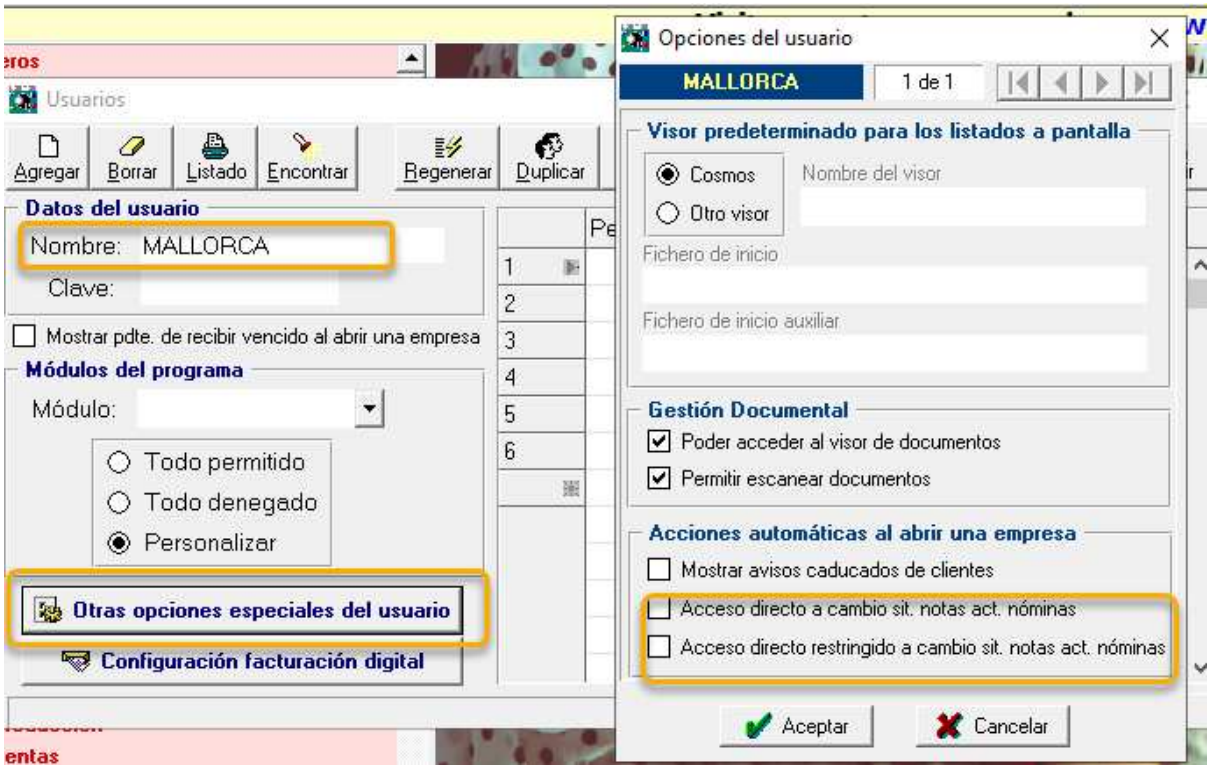

La Paz, 114 bajos
03600 ELDA (Alicante)
Tfnos: 965382643 – 965380162
Fax: 965382722
E-mail: aic@aic-informatica.es
www.aic-informatica.es

Se permite o deniega el acceso al usuario a la modificación, eliminación y búsqueda de movimientos de cupones introducidos (planing). En caso de acceso restringido, el usuario solo podrá introducir movimientos.

La nueva opción está implementada para aquellas instalaciones en las que los empleados de fábrica pueden registrar, mediante un puesto de trabajo, los trabajos que han realizado, si disponer de acceso a las demás opciones de la aplicación que estarán restringidas.

Modelos. Otros escandallos

Se permite la repetición del valor anterior de la lista de componentes mediante la tecla de función "F3":

Se añade un nevo botón para poder duplicar la combinación elegida

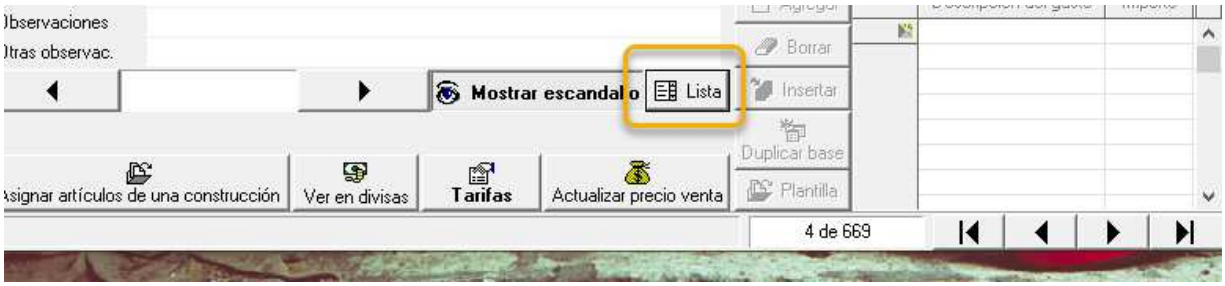

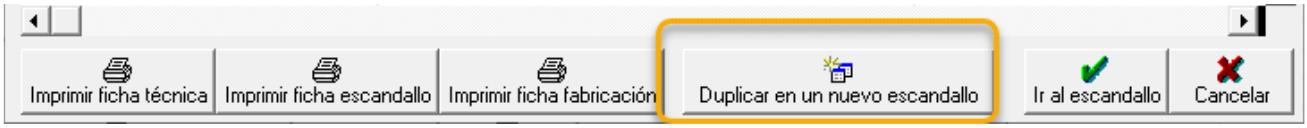

La Paz, 114 bajos
03600 ELDA (Alicante)
Tfnos: 965382643 – 965380162
Fax: 965382722
E-mail: aic@aic-informatica.es
www.aic-informatica.es

Compras. Pedidos y albaranes de compra

Se amplia el campo de observaciones de las líneas de pedido y albarán de 100 a 140 caracteres.

Se adaptan los módulos e informes afectados.

Producción. Cambio de situación de notas

Se añade un nuevo informe al menú: "Notas con cambio de situación pendientes de liquidar".

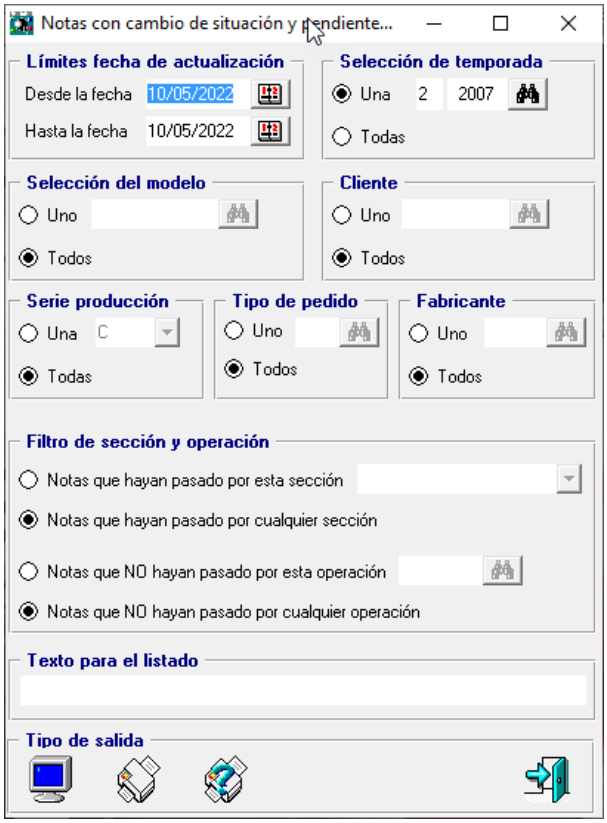

La Paz, 114 bajos
03600 ELDA (Alicante)
Tfnos: 965382643 – 965380162
Fax: 965382722
E-mail: aic@aic-informatica.es
www.aic-informatica.es

Este nuevo informe sirve para mostrar los trabajos no liquidados de secciones que ya están terminadas.

Modelos. Códigos de barras

Se añade un nuevo botón para incorporar códigos de barras de forma manual: "Alta manual".

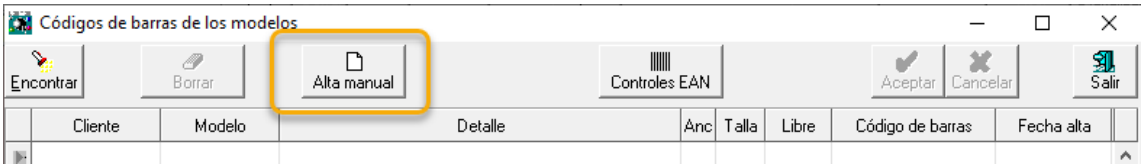

Modelos. Combinaciones

Se añade un nuevo campo de observaciones. El campo anterior de observaciones pasa a denominarse "otras observaciones". De este modo la ficha general y la de combinaciones disponen de las mismas observaciones.

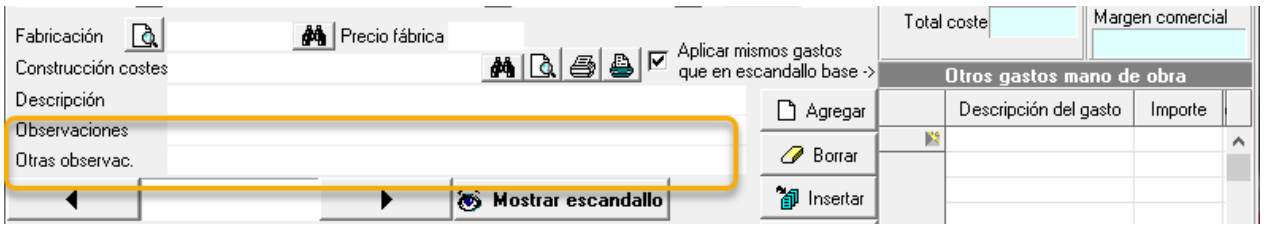

En el listado de modelos saldrán, tanto las observaciones/otras observaciones del modelo, como las de la combinación.

La Paz, 114 bajos
03600 ELDA (Alicante)
Tfnos: 965382643 – 965380162
Fax: 965382722
E-mail: aic@aic-informatica.es
www.aic-informatica.es

Producción. Control de producción

Se reajustan las opciones de mover observaciones

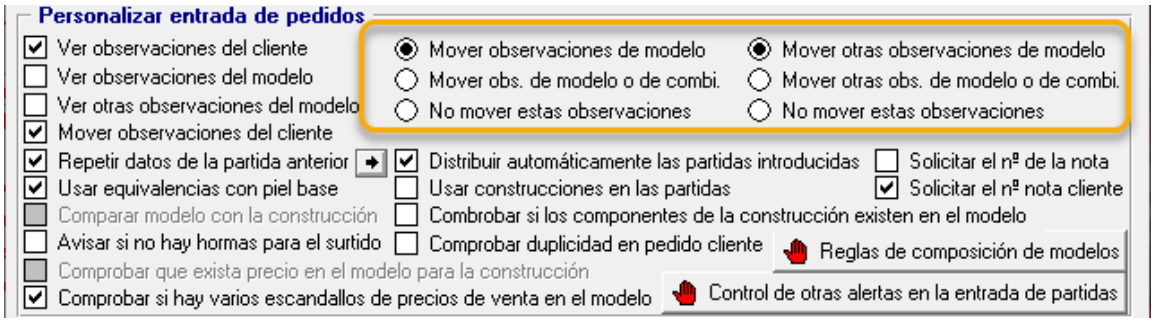

Ventas. Pedidos de venta

Tener en cuenta la posibilidad de mover o no las observaciones y otras observaciones de la combinación en base a las opciones configuradas en el fichero de control de producción.

NOTA. Si en control de producción está seleccionado "mover observaciones" del modelo o de la combinación, y en la combinación no hay observaciones, se tomarán las observaciones de la ficha general del modelo.

Ficheros. Modelos. Construcciones

Se añade una nueva opción para poder duplicar una construcción editada sobre otra.

La Paz, 114 bajos
03600 ELDA (Alicante)
Tfnos: 965382643 – 965380162
Fax: 965382722
E-mail: aic@aic-informatica.es
www.aic-informatica.es

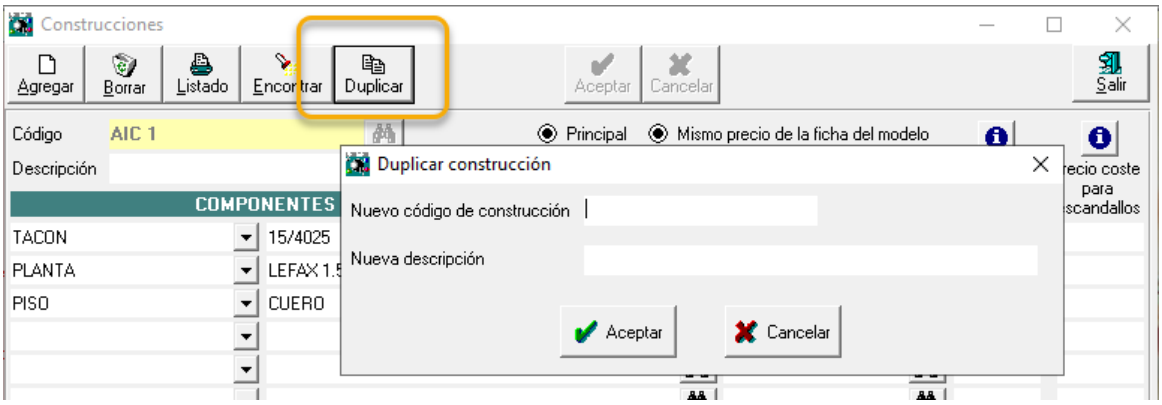

Modelos. Listado de ficha técnica

Si se activa la opción "mostrar escandallo" permitir mostrar o no los "gastos varios" del escandallo

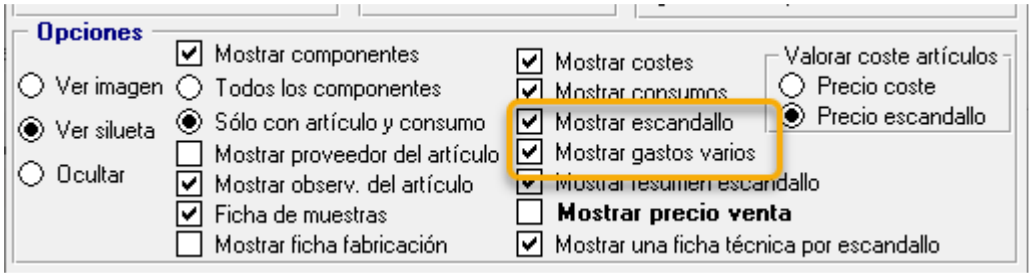

Utilidades. Buscar/reemplazar en modelos

Poder reemplazar un artículo en cualquier componente destino. El reemplazo actuará también sobre las combinaciones de otros escandallos.

La Paz, 114 bajos
03600 ELDA (Alicante)
Tfnos: 965382643 – 965380162
Fax: 965382722
E-mail: aic@aic-informatica.es
www.aic-informatica.es

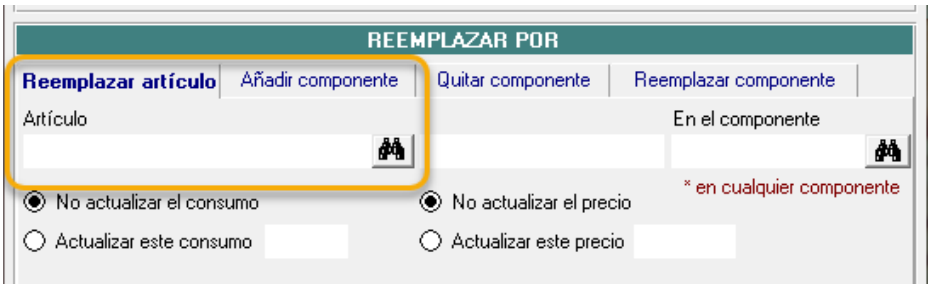

Modelos. Observaciones

Se amplía el campo de observaciones de 40 a 80 caracteres.

Artículos. Listado de artículos

Poder filtrar por precio de coste igual a cero, distinto de cero o ambos
Añadir un selector de temporadas de artículo
Añadir una casilla para poder saltar de página por grupo o por proveedor.

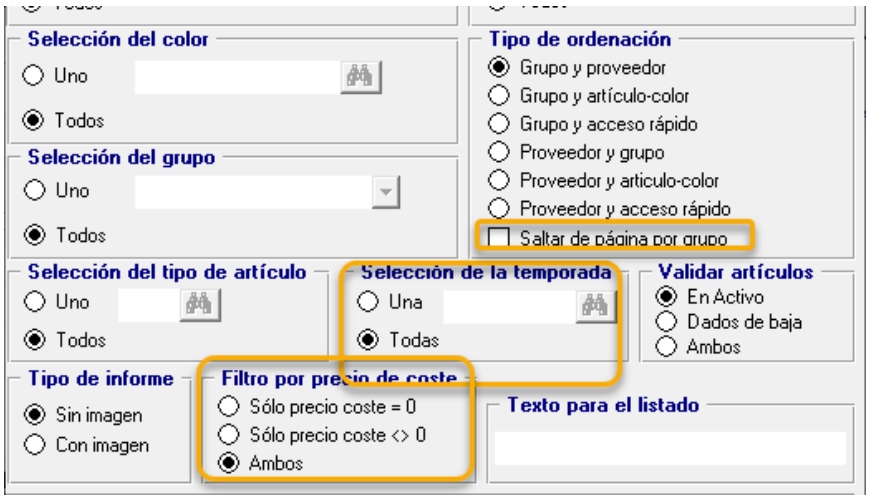

La Paz, 114 bajos
03600 ELDA (Alicante)
Tfnos: 965382643 – 965380162
Fax: 965382722
E-mail: aic@aic-informatica.es
www.aic-informatica.es

Ficheros. Modelos. Operaciones

En la opción "Imputar productores", poder elegir si se hace reparto del precio del movimiento entre los productores imputados o si se aplica el mismo precio a todos los productores imputados.

Hasta ahora se aplicaba siempre el mismo precio del movimiento a todos los productores imputados.

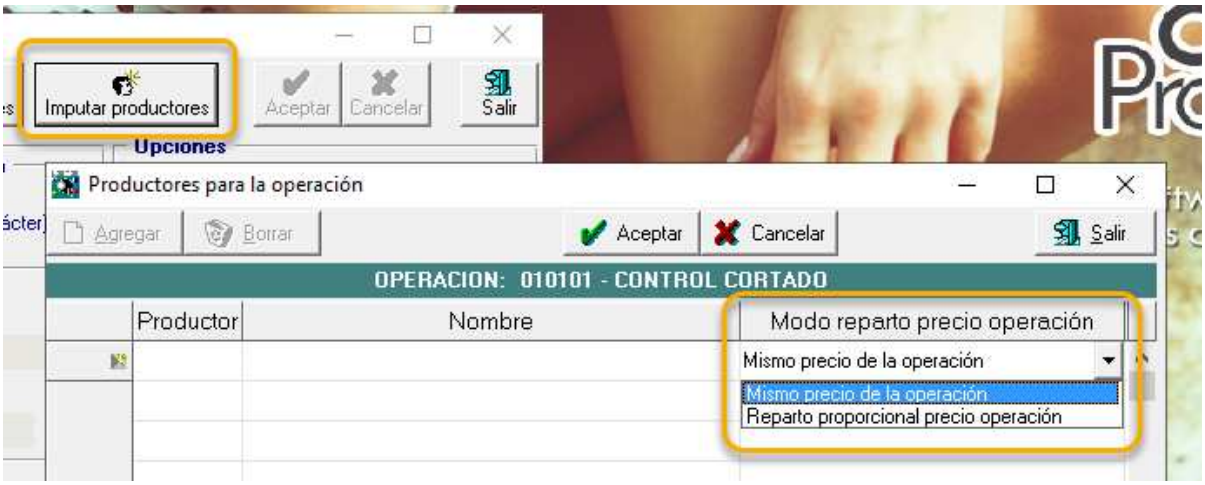

Modelos.

Se añade un nuevo botón junto al campo de construcción para poder imprimir una ficha básica de modelo para el fabricante: "ficha de modelo para producción"

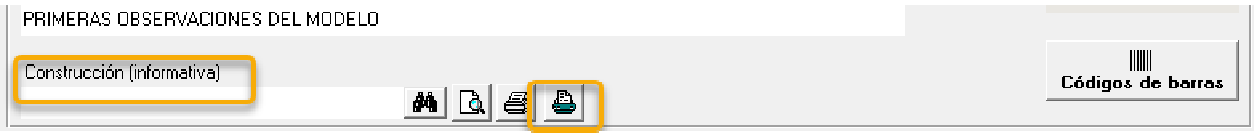

La Paz, 114 bajos
03600 ELDA (Alicante)
Tfnos: 965382643 – 965380162
Fax: 965382722
E-mail: aic@aic-informatica.es
www.aic-informatica.es

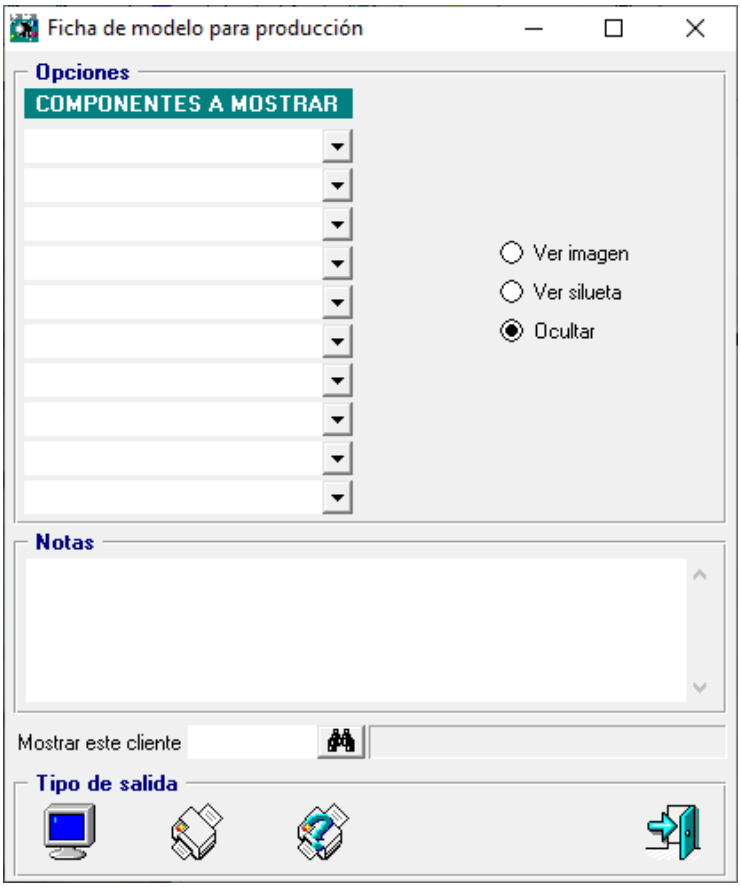

Se añade el mismo botón en la pestaña de otros escandallos, en este caso servirá para mostrar los datos de la combinación activa

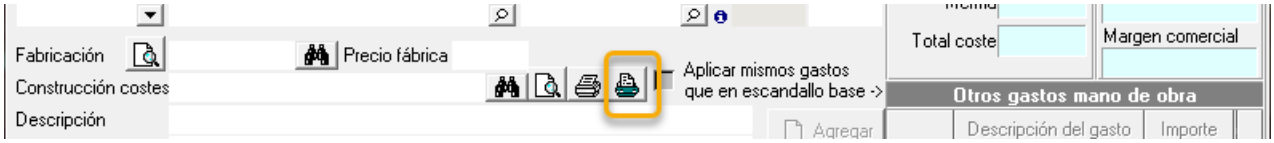

La Paz, 114 bajos
03600 ELDA (Alicante)
Tfnos: 965382643 – 965380162
Fax: 965382722
E-mail: aic@aic-informatica.es
www.aic-informatica.es

Modelos. Listado de modelos. Ficha técnica

Se añade un control para mostrar o no el precio de venta.

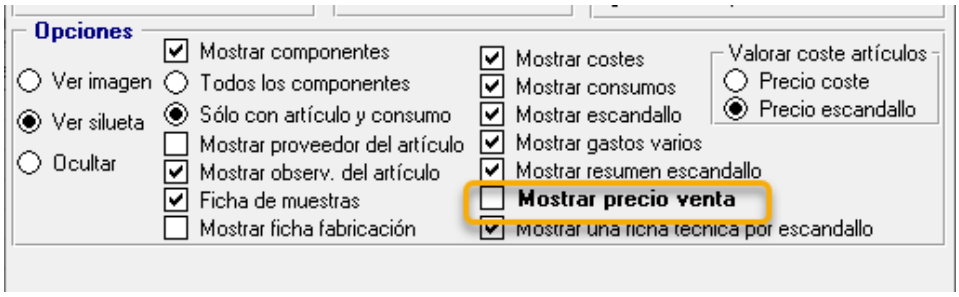

Modelos. Escandallos

Se muestra la diferencia entre el precio de venta mínimo calculado en el escandallo y el precio de venta indicado por el operador

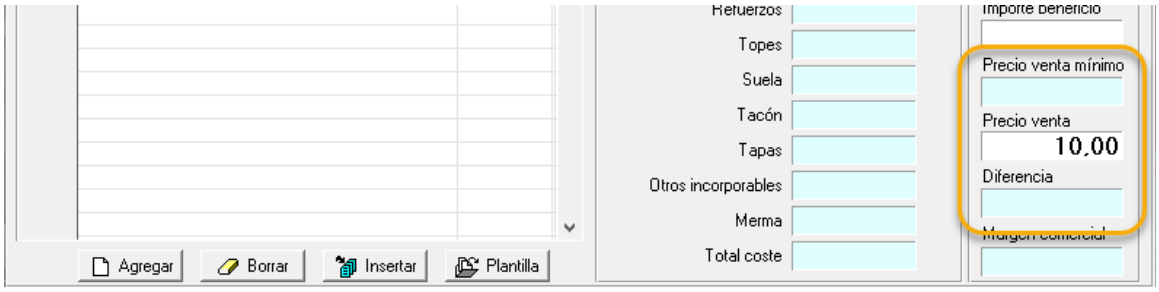

La Paz, 114 bajos
03600 ELDA (Alicante)
Tfnos: 965382643 – 965380162
Fax: 965382722
E-mail: aic@aic-informatica.es
www.aic-informatica.es

Modelos. Listados. Ficha de escandallo

Se muestra la diferencia entre el precio de venta mínimo calculado en el escandallo y el precio de venta indicado por el operador. Se muestra también el fabricante y el precio fábrica.

RESUMEN DEL ESCANDALLO					
Coste materiales	4,20	**Total coste**	**5,34**	**Precio venta**	**8,00**
Merma		% Beneficio	30,00	Diferencia	0,37
Mano de obra	1,14	Importe beneficio		Margen comercial	2,66
Otros gastos M.obra					
Gastos varios		Mínimo precio	7,63	**Precio fábrica**	
Suma de costes	5,34				